

La Fondation Jérôme Seydoux-Pathé s'installe au Rodin

Au 73 de l'avenue des Gobelins, après trois ans de fermeture, le cinéma Rodin va faire sa mue. Sa façade où trône une œuvre d'Auguste Rodin est classée à la liste des monuments historiques.



La Fondation Jérôme Seydoux - Pathé, fondation reconnue d'utilité publique,

souhaite y installer son siège social. Regroupant l'ensemble des collections non-film de Pathé depuis sa création en 1896, la Fondation est un centre de recherche destiné aux historiens, aux enseignants et aux étudiants, ainsi qu'à tous ceux qu'intéresse le cinéma. Elle se propose également d'organiser des manifestations culturelles destinées à un large public : expositions, conférences et publications diverses. Par son activité, elle promeut l'histoire du cinéma à travers l'histoire de Pathé.

Le projet architectural par Renzo Piano

Le centre sera composé de deux bâtiments. Le premier, sur l'avenue des Gobelins, conserve la façade classée. La façade sur cour sera entièrement vitrée, offrant ainsi une vision de l'édifice sur cour. Celui-ci est constitué d'un jardin sur lequel flotte une coque de cinq étages. La partie haute est constituée d'une verrière avec des vitrages clairs.

Avenue des Gobelins

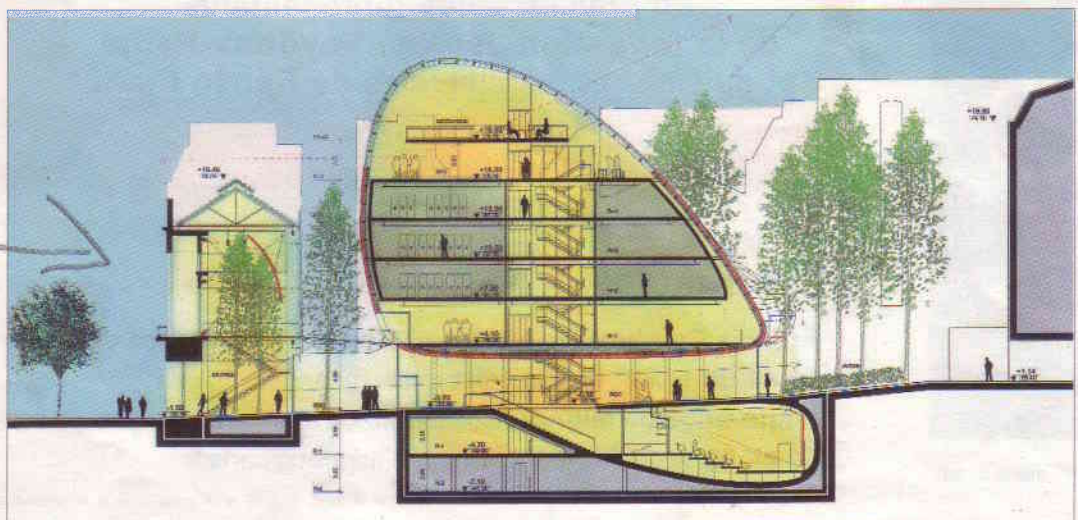

Renzo Piano, un architecte de renommée mondiale

Architecte italien de 70 ans, Renzo Piano dirige des cabinets à Gênes, Paris et Berlin sous la dénomination de « Renzo Piano Building workshop ». Prix de Kyoto en 1990 et Prix Pritzker en 1998 (l'équivalent d'un prix Nobel de l'architecture), il est le créateur, entre autres, du centre Georges Pompidou, de l'aéroport international d'Osaka, du New York Times Building (le siège du New York Times) ou, plus près de nous, du centre commercial Bercy 2 (en collaboration avec Richard Rogers).

Voici quelques photos de ses réalisations les plus célèbres :

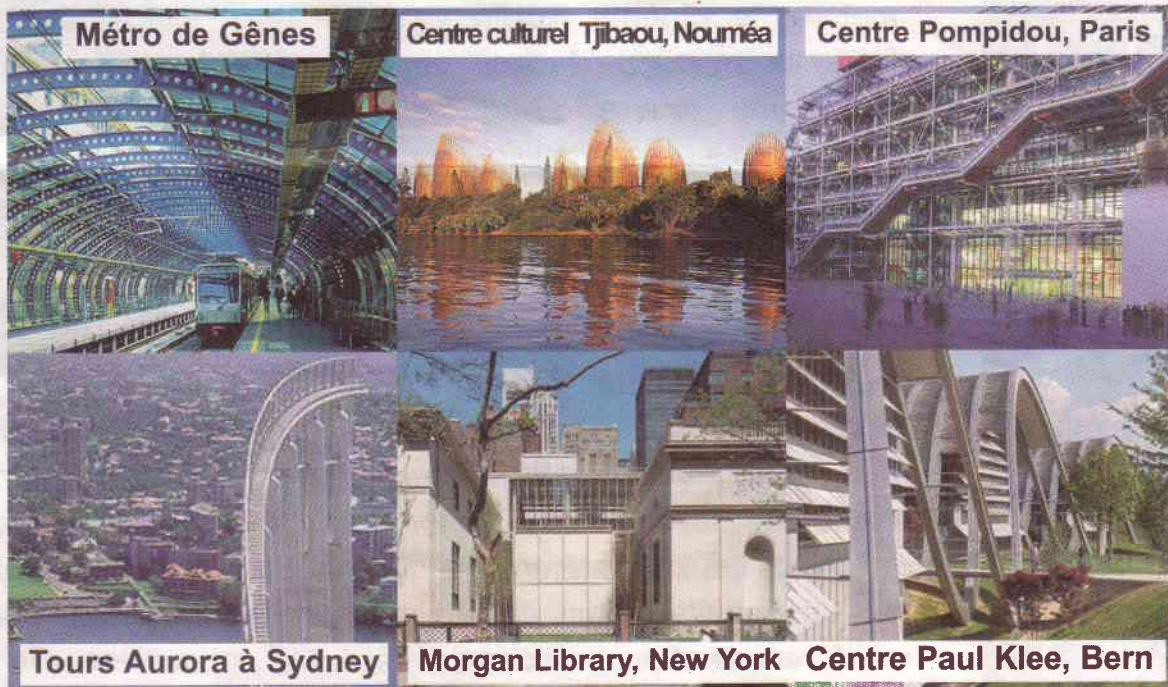

Réunion de présentation du projet :

Fondation Jérôme Seydoux-Pathé - Le Rodin

Le 25 juin 2008 à 19 heures

En Mairie du 13^e - 1, place d'Italie

En présence des représentants
de la **fondation Jérôme Seydoux-Pathé**
et du Cabinet d'architectes de **Renzo Piano**

CONTACTS

Francis Combrouze, Adjoint au Maire du 13^e, chargé de l'urbanisme

01 44 08 14 69 francis.combrouze@paris.fr

Maria-Eugénia Mignot, Collaboratrice du Maire chargée de l'urbanisme

01 44 08 14 31 ou maria-eugenia.mignot@paris.fr